



**DIRECCIÓN DE OBRAS PÚBLICAS
SUBDIRECCIÓN DE LICITACIONES**

ACTA DE JUNTA DE ACLARACIONES

SE ELABORA LA PRESENTE ACTA CONFORME A LO ESTIPULADO EN EL ARTÍCULO 60 DE LA LEY DE OBRAS PÚBLICAS Y SERVICIOS RELACIONADOS CON LAS MISMAS DEL ESTADO DE SAN LUIS POTOSÍ, ASÍ COMO LOS ARTÍCULOS 29 Y 30 DE SU REGLAMENTO.

1.- FECHA Y HORA:

En el Municipio de San Luis Potosí, S.L.P., siendo las 12:00 Horas, del día **jueves, 1 de febrero de 2024**, citados en las Oficinas de la Dirección de Obras Públicas, ubicado en las Instalaciones de la Unidad Administrativa del H. Ayuntamiento de San Luis Potosí, con dirección de Boulevard en Salvador Nava Martínez No. 1580, Colonia Santuario, San Luis Potosí, S.L.P., C.P. 78380, se reúnen los Licitantes, servidores públicos y demás representantes cuyos nombres, cargos y firmas aparecen al final de la presente acta. Se da cuenta que los Licitantes presentes son los que se registran al pie de la presente acta, indicando en nombre del participante, nombre del representante, firma, teléfono y correo electrónico.

2.- MOTIVO:

REALIZAR LA JUNTA DE ACLARACIONES CORRESPONDIENTE AL PROCEDIMIENTO:

**LICITACIÓN PÚBLICA ESTATAL No.
LO-EST-245800030-4-2024**

Objeto del procedimiento:

Nombre de la Obra	Ubicación
PROGRAMA VIALIDADES POTOSINAS, CONSTRUCCION DE DRENAJE PLUVIAL PARA PASO INFERIOR VEHICULAR EN CORDILLERA DE LOS ALPES Y CORDILLERA DE LOS HIMALAYA DEL TRAMO COMPRENDIDO DE CUMBRES DE ACULTZINGO A AVENIDA SIERRA LEONA, SAN LUIS POTOSÍ	COLONIA LAS LOMAS, SAN LUIS POTOSÍ, S.L.P.

3.- FECHA DE VISITA AL SITIO DE REALIZACIÓN DE LOS TRABAJOS:

De conformidad con lo señalado en el Artículo 60 de la Ley de Obras Públicas y Servicios Relacionados con las Mismas del Estado de San Luis Potosí, y en los Artículos 29 y 30 de su Reglamento, la Visita al Sitio de los Trabajos se llevó a cabo a las 10:00 Horas, del día martes, 16 de enero de 2024

4.- ACLARACIONES POR PARTE DEL H. AYUNTAMIENTO DE SAN LUIS POTOSÍ, S.L.P.

El H. Ayuntamiento de San Luis Potosí, S.L.P., por conducto de la Subdirección de Licitaciones de la Dirección de Obras Públicas, se hace del conocimiento de los Licitantes las siguientes aclaraciones a los aspectos contenidos en la convocatoria y sus Anexos.

4.1.- ASPECTOS LEGALES

- 4.1.1.-** Se ratifica que el Acto de Presentación y Apertura de Propuestas se llevará a cabo el día **jueves, 8 de febrero de 2024** a las 12:00 Horas, en la Dirección de Obras Públicas, Ubicada en la Unidad Administrativa del H. Ayuntamiento de San Luis Potosí, con Dirección el Boulevard Salvador Nava Martínez No. 1580, Colonia Santuario, C.P. 78380, San Luis Potosí, S.L.P.





ACTA DE JUNTA DE ACLARACIONES

LICITACIÓN PÚBLICA ESTATAL No. LO-EST-245800030-4-2024

- 4.1.2.- Se hace la aclaración a los Licitantes que las propuestas deberán ser entregadas de manera PRESENCIAL, toda vez que en la plataforma Compranet Estatal, no se encuentra habilitada para recibir las propuestas en forma electrónica.
- 4.1.3.- Se hace la aclaración a los Licitantes que toda la documentación técnica, económica y distinta de la proposición, deberá estar dirigida al LIC. JOSÉ NAZARIO PINEDA OSORIO con cargo de DIRECTOR DE OBRAS PÚBLICAS del H. Ayuntamiento de San Luis Potosí.
- 4.1.4.- Se hace la aclaración a los Licitantes, que con respecto al REUC (Registro Estatal Único de Contratistas), solicitado en el inciso 4.2.1. Formato III., de las Bases de Licitación, éste deberá encontrarse vigente a la Fecha de Presentación y apertura de las propuestas.
- 4.1.5.- Se informa a los Licitantes que de resultar adjudicado con el contrato, para la ejecución de los trabajos se le requerirá que entregue un seguro de responsabilidad civil por el 10% del monto total de la propuesta, por lo que deberá considerar el costo dentro de sus Indirectos, dicho seguro deberá ser expedido por una Compañía legalmente autorizada, destinada a cubrir daños que sean causados durante la ejecución de la obra y estará vigente hasta la recepción de la misma, deberá de ser presentado dentro de los quince días naturales siguientes a la fecha de notificación del Fallo. Lo anterior, no exime al contratista contratado de su responsabilidad para responder por los daños que puedan ser causados a este H. Ayuntamiento de San Luis Potosí, sus bienes, a terceras personas y/o bienes de terceras personas, ya que su responsabilidad prevalecerá independientemente de que el Contratista cuente con dicho seguro para hacer frente a las contingencias que llegaran a presentarse en el periodo de la obra. En el supuesto de que en el o los lugares donde se ejecutarán los trabajos soliciten alguna fianza, el contratista absorberá los gastos que ocasionen la expedición de la misma y deberán de preverlo y considerarlo en sus costos Indirectos.
- 4.1.6.- Se informa a los Licitantes que, queda sin efecto lo especificado en las Bases de Licitación, inciso 7.- Garantías, 7.1.- Fracción III. Los Vicios ocultos..., debiendo de considerar en esta Fracción lo siguiente:
"III. **Los vicios ocultos**, para garantizar durante un plazo de **treinta y seis (36)** meses el cumplimiento de las obligaciones, previamente a la recepción de los trabajos, el contratista otorgará fianza por el equivalente al diez por ciento del monto total ejercido en la Obra, en este apartado, se está considerando un tiempo mayor de duración de la garantía que establece el numeral 157 de la LEY, en razón de que la magnitud y calidad de los trabajos por contratar están diseñados para que al menos sean garantizados por éste período, así mismo garantizar a la ciudadanía la correcta aplicación de los Recursos Municipales, además que los trabajos se realizarán con los mejores materiales y procesos de construcción, por lo tanto en caso de que se presente cualquier desperfecto quede garantizada su reparación durante ese período, evitando el uso de recursos públicos en reparaciones."
- Debiendo de considerar el cargo dentro de los Indirectos de su propuesta.
- 4.1.7.- Se solicita al Licitante que con respecto al Foliado de la propuesta deberá ser presentada de manera continua de acuerdo a las Bases de Licitación iniciando con el inciso 4.2.1. al 4.2.17., y se recomienda omitir en lo posible el uso de grapas (a excepción de los Documentos Certificados), en su caso, se sugiere el uso de clips en la integración de sus documentos, utilizando los Separadores proporcionados por la Convocante o los reproducidos por el Licitante, lo anterior para facilitar la revisión de las propuestas.





ACTA DE JUNTA DE ACLARACIONES

LICITACIÓN PÚBLICA ESTATAL No.
LO-EST-245800030-4-2024

4.2.- ASPECTOS TÉCNICOS:

- 4.2.1.- Se ratificó a los Licitantes que el plazo de ejecución de los trabajos es de 120 días naturales, por lo que los Licitantes deberán apegarse a lo establecido en las bases de Licitación considerando los frentes de trabajo, requeridos para cumplir en tiempo y forma con la fecha de entrega de la obra.
- 4.2.2.- Se informa a los Licitantes, para este Procedimiento de Licitación, se otorga un 30 % de Anticipo, de acuerdo a lo especificado en las Bases de Licitación, punto 6.- Anticipos, 6.1.
- 4.2.3.- Se ratifica al Licitante que para el Análisis, cálculo e integración del Factor de Salario Real (FASAR), deberá de considerar la Unidad de Medida y Actualización (UMA) 2024, para el cálculo y deberá de adjuntar copia del comprobante del Factor de Riesgo declarado ante el IMSS, así como considerar en su análisis las cuotas vigentes por el Instituto Mexicano de Seguro Social.
- 4.2.4.- Conforme a lo establecido en el Artículo 202, párrafo tercero y cuarto del Reglamento de la Ley de Obras Públicas y Servicios Relacionados con las Mismas del Estado de San Luis Potosí, los Cargos Adicionales que deberá de considerar dentro de su propuesta, mismos que serán afectados al Costo Directo, después de la utilidad, es el **5 al millar** para derechos de inspección y vigilancia; el **2 al millar** para la capacitación de los trabajadores de la Industria de la Construcción, para el caso de Participantes que se encuentren afiliados a la Cámara Mexicana de la Industria de la Construcción (CMIC-SLP), adicionalmente a los cargos anteriores, deberá de incluir el **2 al millar** para el Desarrollo integral de las Familias; y el **1 al millar** para los Programas y realización de proyectos. (Convenio de colaboración celebrado con fecha 19 de diciembre de 2022), de acuerdo a lo especificado en el inciso 4.2.13. Formato 11-D. Cargos Adicionales y 4.2.14. Formato 12. Análisis de los Precios Unitarios, de las Bases de Licitación.
- 4.2.5.- Se informa a los Licitantes que los precios de los insumos, rendimientos y costos horarios que integran los precios unitarios del catálogo de conceptos deberán ser acordes a los vigentes de mercado, ya que precios insolventes serán motivo para desechar la propuesta.
- 4.2.6.- Se hace la Aclaración que deberá de considerar dentro de los indirectos el cargo por el laboratorio de Materiales, ya que, al ser necesario su servicio en el transcurso de los trabajos, de no considerarlo así, será a cargo del Licitante, sin que esto sea considerado un cargo adicional para este H. Ayuntamiento de San Luis Potosí.
- 4.2.7.- Se informa a los Licitantes que para el apartado de las Bases de Licitación, inciso 4.2.7.- FORMATO 6. DOCUMENTOS QUE ACREDITEN LA CAPACIDAD FINANCIERA... deberán presentar la documentación solicitada en este apartado en copia certificada por Notario Público, lo anterior, como constancia que la información entregada en este apartado es Verídica.
- 4.2.8.- Se informa a los Licitantes, que derivado de la revisión detallada de los alcances de los proyectos se realizarán ajustes en el catálogo de conceptos, del Documento 4.2.16. FORMATO 15. Catálogo de Conceptos, entregado junto a las bases de Licitación, por lo que, se hace entrega de nuevo Catálogo de Conceptos, para que se considere para la elaboración de su Propuesta, de no ser así, será motivo suficiente para desecharla.





ACTA DE JUNTA DE ACLARACIONES

**LICITACIÓN PÚBLICA ESTATAL No.
LO-EST-245800030-4-2024**

- 4.2.9.- Se informa a los Licitantes, que se hace entrega de planos de obra, para que se considere en la elaboración de su propuesta.
- 4.2.10.- Se informa a los Licitantes, que se hace entrega lo Anexos 2 Equipo mínimo requerido; Anexo 3 Formato de Carta compromiso de suministro de materiales; Anexo 4 Materiales que deben contar con Carta Compromiso; y Anexo 5 Señalamiento mínimo requerido, mencionados en las Bases de Licitación y necesarios para la elaboración de su propuesta.
- 4.2.11.- Se informa a los Licitantes, que además de considerar en la elaboración de su propuesta y en su caso, durante la ejecución de los trabajos, las especificaciones generales y particulares entregadas en las Bases de Licitación, deberá de considerar las Normas para la Infraestructura del Transporte emitidas por la Secretaria de Comunicaciones y Transportes (SCT), ya que en caso de resultar adjudicado, este H. Ayuntamiento de San Luis Potosí verificará que los materiales propuestos para la ejecución de los trabajos sean los adecuados y necesarios, en sus análisis de precios unitarios hayan considerado las cantidades y volúmenes necesarios para la correcta ejecución del concepto de obra, rendimientos, mermas y desperdicios de los mismos y que se vea reflejado en su programa calendarizado de suministro de materiales y que coincidan con los volúmenes propuestos de los bancos de materiales.
- 4.2.12.- Se informa a los Licitantes que deberán señalar en el sobre y todos los documentos, el número y nombre de la Licitación, que arroja el Sistema Electrónico Estatal de Información Pública Gubernamental sobre Obras Públicas Relacionados con las Mismas del Estado de San Luis Potosí, conocido como COMPRANET ESTATAL de la Contraloría General del Estado de San Luis Potosí:

LO-EST-245800030-4-2024

Nombre de la Obra	Ubicación
PROGRAMA VIALIDADES POTOSINAS, CONSTRUCCION DE DRENAJE PLUVIAL PARA PASO INFERIOR VEHICULAR EN CORDILLERA DE LOS ALPES Y CORDILLERA DE LOS HIMALAYA DEL TRAMO COMPRENDIDO DE CUMBRES DE ACULTZINGO A AVENIDA SIERRA LEONA, SAN LUIS POTOSÍ	COLONIA LAS LOMAS, SAN LUIS POTOSÍ, S.L.P.

Que deberá ser señalado en cada uno de los documentos que conforman la propuesta.

5.- SOLICITUD DE ACLARACIONES FORMULADAS POR LOS LICITANTES Y LAS RESPUESTAS POR PARTE DEL ÁREA TÉCNICA DEL H. AYUNTAMIENTO DE SAN LUIS POTOSÍ.

Conforme a lo dispuesto por el Artículo 60, Fracción III, de la Ley de Obras Públicas y Servicios Relacionados con las Mismas del Estado de San Luis Potosí, los interesados en participar en la citada junta, solo podrán formular preguntas relacionadas a este evento, en forma escrita, mediante oficio o por correo electrónico señalado por la convocante licitaciones.slp@sanluis.gob.mx, a más tardar con 24 horas antes de la fecha y hora en que se vaya a realizar la siguiente junta o la junta presente.

No se presento preguntas por parte de los Licitantes.





ACTA DE JUNTA DE ACLARACIONES

**LICITACIÓN PÚBLICA ESTATAL No.
LO-EST-245800030-4-2024**

6.- CIERRE DEL ACTO DE LA JUNTA DE ACLARACIONES.

Debido a que ya no se presentarán más preguntas que formular por parte de los Licitantes y atendiendo a las características, complejidad y magnitud de los trabajos a realizar, se les informa a todos los Licitantes que ésta es la Primera y Última junta de aclaraciones por parte del H. Ayuntamiento de San Luis Potosí.

El Acto de Presentación y Apertura de Propuestas se llevará a cabo el día **jueves, 8 de febrero de 2024** en punto de las 12:00 Horas en la Dirección de Obras Públicas, ubicada en la Unidad Administrativa del H. Ayuntamiento de San Luis Potosí, con Dirección en Salvador Nava Martínez No. 1580, Colonia Santuario, San Luis Potosí, S.L.P., C.P. 78380.

Se sugiere que los Licitantes se presenten en la Recepción de la Dirección de Obras Públicas con suficiente anticipación al evento para el registro de su propuesta, así mismo, acatar los lineamientos presentados en las Bases de Licitación Estatal. Después de la hora indicada NO se recibirá propuesta alguna.

7.- FINAL: No habiendo más asuntos que tratar, se cierra la presente acta de Junta de Aclaraciones siendo las 12:30 horas, del mismo día de su inicio, firmado al margen y al calce quienes en ella intervinieron.

8.- POR EL H. AYUNTAMIENTO DE SAN LUIS POTOSÍ:

No.	NOMBRE DEL FUNCIONARIO PÚBLICO	CARGO	FIRMA
1	LIC. JOSÉ NAZARIO PINEDA OSORIO	DIRECTOR DE OBRAS PÚBLICAS	
2	LIC. JULIO CÉSAR GALVAN RAMOS	SUBDIRECTOR DE LICITACIONES	
4		REPRESENTANTE DE LA SUBDIRECCIÓN DE CONSTRUCCIÓN	
5		REPRESENTANTE DE LA COORDINACIÓN DE PROYECTOS	





ACTA DE JUNTA DE ACLARACIONES

LICITACIÓN PÚBLICA ESTATAL No.
LO-EST-245800030-4-2024

POR LA CONTRALORIA INTERNA DEL H. AYUNTAMIENTO DE SAN LUIS POTOSÍ:

No.	NOMBRE DEL FUNCIONARIO PÚBLICO	CARGO	FIRMA
1	Arg. Mayra Elizabeth Reyes Gtz	REPRESENTANTE DE LA CONTRALORIA INTERNA MUNICIPAL	

9.- POR LOS LICITANTES:

No.	NOMBRE DE LA EMPRESA NOMBRE DEL REPRESENTANTE, CORREO ELECTRONICO Y TELEFONO	FIRMA
1		
2		
3		
4		
5		
3		

NOTAS:

* SE ACLARA QUE LA PARTICIPACIÓN DE LOS FUNCIONARIOS PÚBLICOS ADSCRITOS A LA CONTRALORÍA INTERNA MUNICIPAL SE LIMITA ÚNICA Y EXCLUSIVAMENTE A CONSTATAR LA CELEBRACIÓN DEL ACTO POR LO QUE LA VERIFICACIÓN FÍSICA Y DOCUMENTAL CONSIGNADOS EN LA PRESENTE ACTA QUEDA BAJO LA ESTRICTA RESPONSABILIDAD DE LOS SERVIDORES PÚBLICOS QUE PARTICIPARON DE FORMA OPERATIVA DEJANDO A SALVO LAS FACULTADES DEL ÓRGANO INTERNO DE CONTROL MUNICIPAL EN CASO DE UNA REVISIÓN Y VERIFICACIÓN POSTERIOR DE ACUERDO A LA NORMATIVA Y LEYES APLICABLES VIGENTES.

* SE INFORMA QUE LOS DATOS PERSONALES ASENTADOS EN ESTA HOJA SON TRATADOS COMO CONFIDENCIALES, DE ACUERDO A LA LEY FEDERAL DE PROTECCIÓN DE DATOS PERSONALES EN POSESIÓN DE LOS PARTICULARES, QUE TIENE POR OBJETO LA PROTECCIÓN DE LOS DATOS PERSONALES EN POSESIÓN DE LOS PARTICULARES, CON LA FINALIDAD DE REGULAR SU TRATAMIENTO LEGÍTIMO, CONTROLADO E INFORMADO, A EFECTO DE GARANTIZAR LA PRIVACIDAD Y EL DERECHO A LA AUTODETERMINACIÓN INFORMATIVA DE LAS PERSONAS.



CATALOGO DE CONCEPTOS

NÚMERO DE LICITACIÓN:
NOMBRE DE LA OBRA:

LO-EST-245800030-4-2024

PROGRAMA VIALIDADES POTOSINAS, CONSTRUCCION DE DRENAJE PLUVIAL PARA PASO INFERIOR VEHICULAR EN CORDILLERA DE LOS ALPES Y CORDILLERA DE LOS HIMALAYA DEL TRAMO COMPRENDIDO DE CUMBRES DE ACULTZINGO A AVENIDA SIERRA LEONA, SAN LUIS POTOSÍ



San Luis Potosí
GOBIERNO DE LA CAPITAL

UBICACIÓN: COLONIA LAS LOMAS, SAN LUIS POTOSÍ, S.L.P.

No.	CONCEPTO	UNIDAD	CANTIDAD	PRECIO UNITARIO (\$)	PRECIO UNITARIO CON LETRA	IMPORTE (\$)
I OBRAS DE DRENAJE PLUVIAL						
1.01	TRAZO DE RED DE DRENAJE PLUVIAL, INCLUYE BRIGADADE TOPOGRAFIA, HERRAMIENTA, EQUIPO Y MANO DE OBRA. P.U.C.T.T.	M2	750.00			\$ -
1.02	EXCAVACIÓN EN MATERIAL TIPO I Y II A UNA PROFUNDIDAD SEGÚN PROYECTO. INCLUYE: HERRAMIENTA, EQUIPO Y MANO DE OBRA. P.U.C.T.T.	M³	646.00			\$ -
1.03	EXCAVACIÓN EN MATERIAL TIPO III A UNA PROFUNDIDAD SEGÚN PROYECTO. INCLUYE: HERRAMIENTA, EQUIPO Y MANO DE OBRA. P.U.C.T.T.	M³	969.00			\$ -
1.04	CORTE CON DISCO EN PAVIMENTO ASFALTICO Y CONCRETO HIDRAULICO, HASTA 20 CMS DE ESPESOR, INCLUYE: EQUIPO, HERRAMIENTA, MANO DE OBRA Y TODO LO NECESARIO PARA SU CORRECTA EJECUCION Y SEGURIDAD. P.U.C.T.T.	ML	350.00			\$ -
1.05	DEMOLICIÓN DE CARPETA HIDRÁULICA EXISTENTE, INCLUYE: ACAMELLONADO DE MATERIAL PRODUCTO DE LA DEMOLICIÓN PARA SU POSTERIOR RETIRO, EQUIPO, HERRAMIENTA, MANO DE OBRA. VOLUMEN MEDIDO EN CAJA. P.U.C.T.T.	M3	884.00			\$ -
1.06	CARGA Y RETIRO DE MATERIAL PRODUCTO DE LA EXCAVACIÓN. INCLUYE: COEFICIENTES DE ABUNDAMIENTO, CARGA, ACARREOS,DESCARGAS, KILOMETROS SUBSECUENTES Y PERMISO DE TIRADERO MUNICIPAL. TIRO LIBRE (FA=1.4) Y TODO LO NECESARIO PARA SU CORRECTA EJECUCION. P.U.C.T.T.	M3	1,615.00			\$ -
1.07	CARGA Y RETIRO DE MATERIAL PRODUCTO DE LA DEMOLICIÓN. INCLUYE: COEFICIENTES DE ABUNDAMIENTO, CARGA, ACARREOS,DESCARGAS, KILOMETROS SUBSECUENTES Y PERMISO DE TIRADERO MUNICIPAL. TIRO LIBRE (FA=1.5) Y TODO LO NECESARIO PARA SU CORRECTA EJECUCION. P.U.C.T.T.	M3	884.00			\$ -
1.08	RELLENO COMPACTADO CON MATERIAL SELECCIONADO PRODUCTO DE LA EXCAVACIÓN, EN CAPAS DE 30 CM. MÁXIMO, COMPACTADO AL 90% P.V.M. INCLUYE: ACARREOS, HERRAMIENTA, EQUIPO Y MANO DE OBRA. P.U.C.T.T.	M³	550.00			\$ -
1.09	RELLENO COMPACTADO CON MATERIAL DE BANCO, EN CAPAS DE 30 CM. MÁXIMO, COMPACTADO AL 90% P.V.M. INCLUYE: ACARREOS, HERRAMIENTA, EQUIPO Y MANO DE OBRA. P.U.C.T.T.	M³	550.00			\$ -
1.10	PLANTILLA DE CONCRETO POBRE h = 5 CM. ESPESOR fc = 100 KG/CM². INCLUYE: SUMINISTRO, DESPERDICIOS, HERRAMIENTA, EQUIPO Y MANO DE OBRA. P.U.C.T.T.	M²	320.00			\$ -

NOMBRE Y FIRMA DE LA EMPRESA: _____

CATALOGO DE CONCEPTOS

**NÚMERO DE LICITACIÓN:
NOMBRE DE LA OBRA:**

LO-EST-245800030-4-2024

PROGRAMA VIALIDADES POTOSINAS, CONSTRUCCION DE DRENAJE PLUVIAL PARA PASO INFERIOR VEHICULAR EN CORDILLERA DE LOS ALPES Y CORDILLERA DE LOS HIMALAYA DEL TRAMO COMPRENDIDO DE CUMBRES DE ACULTZINGO A AVENIDA SIERRA LEONA, SAN LUIS POTOSÍ



San Luis Potosí
GOBIERNO DE LA CAPITAL

UBICACIÓN:

COLONIA LAS LOMAS, SAN LUIS POTOSÍ, S.L.P.

No.	CONCEPTO	UNIDAD	CANTIDAD	PRECIO UNITARIO (\$)	PRECIO UNITARIO CON LETRA	IMPORTE (\$)
1.11	ACOSTILLADO DE TUBERIA HASTA 30 CM ARRIBA DEL LOMO DEL TUBO CON MATERIAL TIPO CALIZA NO CLASIFICADA, INCLUYE SUMINISTRO, EQUIPO DE COMPACTACIÓN NEUMÁTICO Y MANUAL, HERRAMIENTA Y MANO DE OBRA. P.U.C.T.T.	M3	581.00			\$ -
1.12	SUMINISTRO DE TUBERIA TIPO HEL CORE PFG O SIMILAR DE 36 PULGADAS DE DIAMETRO NOMINAL INTERNO, HECHA A BASE DE LAMINA DE ACERO ALUMINIZADO TIPO II CALIBRE 16 CON CORRUGACION HELICOIDAL CONTINUA DE 2-2/3X1/2, INCLUYE: FLETE AL SITIO DE LOS TRABAJOS, DESCARGA, ALMACENAMIENTO Y TODO LO NECESARIO PARA SU CORRECTA EJECUCIÓN. P.U.C.T.T.	ML	1.00			\$ -
1.13	INSTALACION DE TUBERIA TIPO HEL CORE PFG O SIMILAR DE 36 PULGADAS DE DIAMETRO NOMINAL INTERNO, HECHA A BASE DE LAMINA DE ACERO ALUMINIZADO TIPO II CALIBRE 16 CON CORRUGACION HELICOIDAL CONTINUA DE 2-2/3X1/2, INCLUYE: ABRAZADERAS, EMPAQUES, HERRAJES, TUERCAS, TORNILLOS Y LUBRICANTE, TENDIDO DE TUBERIA, MAQUINARIA E INSTALACION, HERRAMIENTAS, MANO DE OBRA Y TODO LO NECESARIO PARA SU CORRECTA EJECUCIÓN. P.U.C.T.T.	ML	1.00			\$ -
1.14	SUMINISTRO DE TUBERIA TIPO HEL CORE PFG O SIMILAR DE 60 PULGADAS DE DIAMETRO NOMINAL INTERNO, HECHA A BASE DE LAMINA DE ACERO ALUMINIZADO TIPO II CALIBRE 16 CON CORRUGACION HELICOIDAL CONTINUA DE 2-2/3X1/2, INCLUYE: FLETE AL SITIO DE LOS TRABAJOS, DESCARGA, ALMACENAMIENTO Y TODO LO NECESARIO PARA SU CORRECTA EJECUCIÓN. P.U.C.T.T.	ML	152.50			\$ -
1.15	INSTALACION DE TUBERIA TIPO HEL CORE PFG O SIMILAR DE 60 PULGADAS DE DIAMETRO NOMINAL INTERNO, HECHA A BASE DE LAMINA DE ACERO ALUMINIZADO TIPO II CALIBRE 16 CON CORRUGACION HELICOIDAL CONTINUA DE 2-2/3X1/2, INCLUYE: ABRAZADERAS, EMPAQUES, HERRAJES, TUERCAS, TORNILLOS Y LUBRICANTE, TENDIDO DE TUBERIA, MAQUINARIA E INSTALACION, HERRAMIENTAS, MANO DE OBRA Y TODO LO NECESARIO PARA SU CORRECTA EJECUCIÓN. P.U.C.T.T.	ML	152.50			\$ -
1.16	CIMBRA Y DESCIMBRA COMÚN PARA SUPERFICIES DE CAJONES, REGISTRO E IMBORNALES; INCLUYE: SUMINISTRO, CIMBRADO, DESCIMBRADO, CLAVOS, HERRAMIENTAS, EQUIPO Y MANO DE OBRA. P.U.C.T.T.	M ²	110.00			\$ -
1.17	SUMINISTRO Y COLOCACIÓN DE CONCRETO f _c = 250 KG/CM ³ . PREMEZCLADO, VACIADO EN ZONA DE IMBORNALES Y REGISTROS , INCLUYE: SUMINISTRO, BOMBEO, VACIADO, VIBRADO, DESPERDICIOS, HERRAMIENTA, EQUIPO Y MANO DE OBRA. MEDIDO A LINEAS DE PROYECTO. P.U.C.T.T.	M ³	75.00			\$ -

NOMBRE Y FIRMA DE LA EMPRESA:

CATALOGO DE CONCEPTOS

NÚMERO DE LICITACIÓN:
NOMBRE DE LA OBRA:

LO-EST-245800030-4-2024

PROGRAMA VIALIDADES POTOSINAS, CONSTRUCCION DE DRENAJE PLUVIAL PARA PASO INFERIOR VEHICULAR EN CORDILLERA DE LOS ALPES Y CORDILLERA DE LOS HIMALAYA DEL TRAMO COMPRENDIDO DE CUMBRES DE ACULTZINGO A AVENIDA SIERRA LEONA, SAN LUIS POTOSÍ



San Luis Potosí
GOBIERNO DE LA CAPITAL

UBICACIÓN: COLONIA LAS LOMAS, SAN LUIS POTOSÍ, S.L.P.

No.	CONCEPTO	UNIDAD	CANTIDAD	PRECIO UNITARIO (\$)	PRECIO UNITARIO CON LETRA	IMPORTE (\$)
1.18	HABILITADO Y COLOCACION DE ACERO DE REFUERZO. CORRUGADO Fy = 4,200 KG/CM², VARIOS DIÁMETROS. INCLUYE: TRANSPORTACION, CORTES, DOBLECES, HABILITADO, COLOCACIÓN, TRASLAPES, AMARRES, GRÚAS, HERRAMIENTA, EQUIPO Y MANO DE OBRA. P.U.C.T.T.	KG.	4,500.00			\$ -
1.19	ACERO DE REFUERZO. EN SOLERAS DE REJILAS DE ACERO A 36, INCLUYE SUMINISTRO, INSTALACION Y MANO DE OBRA. P.U.C.T.T.	KG.	3,000.00			\$ -
1.20	TRABAJO DE DEMOLICION DE OBRA DE DRENAJE EXISTENTE PARA CONEXIÓN DE TUBERIA DE 1.50M DE DIAMETRO. INCLUYE MAQUINARIA, EQUIPO, HERRAMIENTA, MANO DE OBRA Y MATERIALES PARA EL SELLADO DE LA CONEXIÓN. P.U.C.T.T.	PZA	1.00			\$ -
1.21	TERRACERIA ESCARIFICADA DE 0.20 MTS. DE ESPESOR MEJORADA CON CEMENTO TIPO CPO AL 3% EN PESO, CONFORMADA Y COMPACTADA AL 95% DE SU P.V.S.M. SEGÚN PRUEBA DE LABORATORIO, INCLUYE: LA ESCARIFICACION DEL MATERIAL, EL SUMINISTRO Y ADICIÓN DE LOS MATERIALES ESTABILIZADORES QUE CUMPLAN CON LAS ESPECIFICACIONES CORRESPONDIENTES, AGUA PARA HUMEDAD ÓPTIMA, HOMOGENIZADO Y TENDIDO DEL MATERIAL, COMPACTACIÓN AL GRADO ESPECIFICADO, SUMINISTRO DE MATERIALES, FLETES Y ACARREOS, MANO DE OBRA, EQUIPO Y HERRAMIENTA Y TODO LO NECESARIO PARA LA CORRECTA EJECUCION DE LSO TRABAJOS. P.U.C.T.T.	M3	300.00			\$ -
1.22	BASE HIDRAULICA CEMENTADA DE 20 CM. DE ESPESOR EN VIALIDADES A NIVEL, FORMADA CON AGREGADO PETREO TRITURADO QUE CUMPLA LAS ESPECIFICACIONES DE CALIDAD PARA MATERIALES DE BASE, ESTABILIZADO CON 3% DE CEMENTO PORTLAND TIPO I RESPECTO AL VOLUMEN DEL MATERIAL, COMPACTADA AL 95% DE SU P.V.S.M. CORRESPONDIENTE DE ACUERDO A PRUEBAS DE LABORATORIO. INCLUYE: SUMINISTRO DE MATERIALES, MAQUINARIA, EQUIPO Y MANO DE OBRA. P.U.C.T.T.	M3	300.00			\$ -
1.23	RIEGO DE IMPREGNACIÓN CON PRODUCTO ASFÁLTICO FM-1 O EQUIVALENTE A RAZÓN DE 1.50 LTS/M². INCLUYE: BARRIDO MECÁNICO, SUMINISTRO DE MATERIALES, MAQUINARIA, HERRAMIENTA, EQUIPO Y MANO DE OBRA. P.U.C.T.T.	M2	1,250.00			\$ -
1.24	RIEGO DE LIGA CON ASFALTO. SE USARA UNA EMULSION CON ROMPIMIENTO RAPIDO (ECR-60) A RAZON DE (0.4 LTS/M² - 0.6 LTS/M²). INCLUYE: BARRIDO MECANICO, EQUIPO, HERRAMIENTA Y MANO DE OBRA Y TODO LO NECESARIO PARA LA CORRECTA EJECUCION. P.U.C.T.T.	M2	1,250.00			\$ -

NOMBRE Y FIRMA DE LA EMPRESA: _____

CATALOGO DE CONCEPTOS

NÚMERO DE LICITACIÓN:
NOMBRE DE LA OBRA:

LO-EST-245800030-4-2024

PROGRAMA VIALIDADES POTOSINAS, CONSTRUCCION DE DRENAJE PLUVIAL PARA PASO INFERIOR VEHICULAR EN CORDILLERA DE LOS ALPES Y CORDILLERA DE LOS HIMALAYA DEL TRAMO COMPRENDIDO DE CUMBRES DE ACULTZINGO A AVENIDA SIERRA LEONA, SAN LUIS POTOSÍ



San Luis Potosí
GOBIERNO DE LA CAPITAL

UBICACIÓN: COLONIA LAS LOMAS, SAN LUIS POTOSÍ, S.L.P.

No.	CONCEPTO	UNIDAD	CANTIDAD	PRECIO UNITARIO (\$)	PRECIO UNITARIO CON LETRA	IMPORTE (\$)
1.25	SUMINISTRO Y COLOCACIÓN DE CARPETA ASFÁLTICA DE 5 CMS. DE ESPESOR, COMPACTADA DEL 93.0 AL 98.0 % DE SU GRAVEDAD TEÓRICA MÁXIMA GMM CORRESPONDIENTE, TAMAÑO NOMINAL DE GRANULOMETRÍA ½", CONCRETO ASFÁLTICO ELABORADO EN PLANTA EN CALIENTE, FORMADO CON AGREGADO PÉTREO DE TRITURACIÓN TOTAL Y CEMENTO ASFÁLTICO MODIFICADO CON POLÍMERO STYLINK o SIMILAR PG 76H-16. AMBOS MATERIALES DEBERÁN CUMPLIR CON LAS ESPECIFICACIONES PARTICULARES Y LAS APLICABLES EN CADA CASO, INCLUYENDO ESPECIALMENTE LOS COEFICIENTES DE FRICCIÓN Y TEXTURA APLICABLES. LA MEZCLA ASFÁLTICA DEBERÁ DISEÑARSE CON METODOLOGÍA AMAAC NIVEL II, INCLUYENDO: BARRIDO POR MEDIO MECÁNICOS; SUMINISTRO DE TODOS LOS MATERIALES, DISEÑO Y CONTROL DE LA MEZCLA ASFÁLTICA EN PLANTA Y DURANTE EL TENDIDO POR LABORATORIO ACREDITADO POR LA EMA EN EL ÁREA DE MEZCLAS ASFÁLTICAS ENVELACION DE REJILLAS PLUVIALES, REGISTROS DE VALVULAS, TAPAS Y BROCALES DE DRENAJE SANITARIO, EQUIPO, HERRAMIENTA, MANO DE OBRA, FLETES, ACARREOS Y TODO LO NECESARIO PARA LA CORRECTA EJECUCIÓN DE LOS TRABAJOS. P.U.C.T.T.	m2	1,250.00			\$ -
1.26	SUMINISTRO Y COLOCACIÓN DE FLECHAS Y RAYAS DE CEBRA COLOR BLANCO, SOBRE LA CARPETA ASFÁLTICA A BASE DE PINTURA TIPO TERMOPLÁSTICA EN CARRILES DE CIRCULACIÓN; INCLUYE: MATERIALES, DESPERDICIOS, EQUIPO, HERRAMIENTA, MANO DE OBRA Y TODO LO NECESARIO PARA LA CORRECTA EJECUCIÓN DE LOS TRABAJOS. (DE ACUERDO A PROYECTO), P.U.C.T.T.	M2	32.00			\$ -
1.27	SUMINISTRO Y APLICACIÓN DE PINTURA TIPO TERMOPLÁSTICA COLOR BLANCO SOBRE PAVIMENTO ASFÁLTICO DE 15 CMS. DE ANCHO PARA CONFIGURACIÓN DE LINEAS A LA ORILLA DERECHA TIPO M-3.2 (CONFIGURADAS POR SEGMENTOS DE 2 m SEPARADOS 2 m ENTRE ENTRE ELLOS). INCLUYE: SUMINISTRO DE MATERIAL, MICROESFERA DE VIDRIO, LIMPIEZA DE LA SUPERFICIE, EQUIPO, HERRAMIENTA, MANO DE OBRA Y TODO LO NECESARIO PARA SU CORRECTA EJECUCIÓN DEL CONCEPTO. P.U.C.T.T.	ML	160.00			\$ -
1.28	SUMINISTRO Y APLICACIÓN DE PINTURA TIPO TERMOPLÁSTICA COLOR BLANCO SOBRE PAVIMENTO ASFÁLTICO DE 15 CMS. DE ANCHO PARA CONFIGURACIÓN DE LINEAS PARA SEPARACIÓN DE CARRILES TIPO M-2.3 (CONFIGURADA EN SEGMENTOS DE 5 m SEPARADOS 10 m.) INCLUYE: SUMINISTRO DE MATERIAL, MICROESFERA DE VIDRIO, LIMPIEZA DE LA SUPERFICIE, EQUIPO, HERRAMIENTA, MANO DE OBRA Y TODO LO NECESARIO PARA SU CORRECTA EJECUCIÓN DEL CONCEPTO. P.U.C.T.T.	ML	160.00			\$ -

NOMBRE Y FIRMA DE LA EMPRESA: _____

CATALOGO DE CONCEPTOS

NÚMERO DE LICITACIÓN:
NOMBRE DE LA OBRA:

LO-EST-245800030-4-2024

PROGRAMA VIALIDADES POTOSINAS, CONSTRUCCION DE DRENAJE PLUVIAL PARA PASO INFERIOR VEHICULAR EN CORDILLERA DE LOS ALPES Y CORDILLERA DE LOS HIMALAYA DEL TRAMO COMPRENDIDO DE CUMBRES DE ACULTZINGO A AVENIDA SIERRA LEONA, SAN LUIS POTOSÍ



San Luis Potosí
GOBIERNO DE LA CAPITAL

UBICACIÓN: COLONIA LAS LOMAS, SAN LUIS POTOSÍ, S.L.P.

No.	CONCEPTO	UNIDAD	CANTIDAD	PRECIO UNITARIO (\$)	PRECIO UNITARIO CON LETRA	IMPORTE (\$)
1.29	SUMINISTRO, DESINSTALACION Y REPOSICION DE LINEA DE DRENAJE SANITARIO DE 12 PULGADAS DE POLETILENO, INCLUYE: TRABAJOS DE DESINSTALACION DE TUBERIA EXISTENTE, SUMINISTRO, REPOSICIÓN Y CONEXIÓN A POZOS DE VISITA EXISTENTES, MATERIALES, HERRAMIENTAS Y TODO LO NECESARIO PARA SU CORRECTA EJECUCIÓN. P.U.C.T.T.	ML	160.00			\$ -
1.30	SUMINISTRO, INSTALACION Y PRUEBA DE DESCARGA DOMICILIARIA DE PEAD DE 6" DIAMETRO DOBLE LARGA, INCLUYE SUMINISTRO, MATERIALES, EMPAQUES DE CONEXIÓN, BOTA DE INSERCCION, CONEXIÓN, PIEZAS ESPECIALES, HERRAMIENTA Y MANO DE OBRA. P.U.C.T.T.	PZA	9.00			\$ -
1.31	SUMINISTRO, INSTALACION Y PRUEBA DE DESCARGA DOMICILIARIA DE PEAD DE 6" DIAMETRO DOBLE CORTA, INCLUYE SUMINISTRO, MATERIALES, EMPAQUES DE CONEXIÓN, BOTA DE INSERCCION, CONEXIÓN, PIEZAS ESPECIALES, HERRAMIENTA Y MANO DE OBRA. P.U.C.T.T.	PZA	9.00			\$ -
1.32	SUMINISTRO, INSTALACION Y PRUEBA DE DESCARGA DOMICILIARIA DE PEAD DE 6" DIAMETRO SENCILLA LARGA, INCLUYE SUMINISTRO, MATERIALES, EMPAQUES DE CONEXIÓN, BOTA DE INSERCCION, CONEXIÓN, PIEZAS ESPECIALES, HERRAMIENTA Y MANO DE OBRA. P.U.C.T.T.	PZA	9.00			\$ -
1.33	SUMINISTRO, INSTALACION Y PRUEBA DE DESCARGA DOMICILIARIA DE PEAD DE 6" DIAMETRO SENCILLA CORTA, INCLUYE SUMINISTRO, MATERIALES, EMPAQUES DE CONEXIÓN, BOTA DE INSERCCION, CONEXIÓN, PIEZAS ESPECIALES, HERRAMIENTA Y MANO DE OBRA. P.U.C.T.T.	PZA	9.00			\$ -
1.34	SUMINISTRO, DESINSTALACION Y REPOSICION DE LINEA DE AGUA POTABLE DE 4 PULGADAS DE PVC HIDRAULICO RD-26, INCLUYE: TRABAJOS DE DESINSTALACION DE TUBERIA EXISTENTE, SUMINISTRO, REPOSICIÓN Y CONEXIÓN A REGISTROS EXISTENTES, MATERIALES, HERRAMIENTAS Y TODO LO NECESARIO PARA SU CORRECTA EJECUCIÓN. P.U.C.T.T.	ML	160.00			\$ -
1.35	SUMINISTRO, INSTALACION Y PRUEBA DE TOMA DOMICILIARIA DE PE-AL-PE 19 MM (3/4") DIAMETRO, INCLUYE: (PIE DERECHO DE CPVC DE 1/2", TUBERIA DE PE-AL-PE, ABRAZADERA MULTIDIAMETRO DE BRONCE NMX-C-386, VALVULA DE INSERCCION, LLAVE DE CANDADO, SELLO DE COMPRESION), TRAMO DE TUBO PARA RECONEXION AL INTERIOR SEGUN PLANO, EXCAVACION EN TODO TIPO DE MATERIAL, RELLENO DE ZANJA COMPACTADA AL 95% PROCTOR CON MATERIAL PRODUCTO DE LA EXCAVACION PREVIA AUTORIZACION DEL SUPERVISOR Y/O IMPORTADO DE BANCO, MATERIALES, CARGA, ACARREO, Y RETIRO DE MATERIAL EXCEDENTE, CORTES, DESPERDICIOS, EQUIPO, HERRAMIENTA Y MANO DE OBRA (DUPLEX LARGO), P.U.C.T.T.	PZA	9.00			\$ -

NOMBRE Y FIRMA DE LA EMPRESA:

CATALOGO DE CONCEPTOS

NÚMERO DE LICITACIÓN:
NOMBRE DE LA OBRA:

LO-EST-2458800030-4-2024

PROGRAMA VIALIDADES POTOSINAS, CONSTRUCCION DE DRENAJE PLUVIAL PARA PASO INFERIOR VEHICULAR EN CORDILLERA DE LOS ALPES Y CORDILLERA DE LOS HIMALAYA DEL TRAMO COMPRENDIDO DE CUMBRES DE ACULTZINGO A AVENIDA SIERRA LEONA, SAN LUIS POTOSÍ



San Luis Potosí
GOBIERNO DE LA CAPITAL

UBICACIÓN:

COLONIA LAS LOMAS, SAN LUIS POTOSÍ, S.L.P.

No.	CONCEPTO	UNIDAD	CANTIDAD	PRECIO UNITARIO (\$)	PRECIO UNITARIO CON LETRA	IMPORTE (\$)
1.36	SUMINISTRO, INSTALACION Y PRUEBA DE TOMA DOMICILIARIA DE PE-AL-PE 19 MM (3/4") DIAMETRO. INCLUYE: (PIE DERECHO DE CPVC DE 1/2", TUBERIA DE PE-AL-PE, ABRAZADERA MULTIDIAMETRO DE BRONCE NMX-C-386, VALVULA DE INSERCIÓN, LLAVE DE CANDADO, SELLO DE COMPRESIÓN), TRAMO DE TUBO PARA RECONEXIÓN AL INTERIOR SEGUN PLANO, EXCAVACION EN TODO TIPO DE MATERIAL, RELLENO DE ZANJA COMPACTADA AL 95% PROCTOR CON MATERIAL PRODUCTO DE LA EXCAVACION PREVIA AUTORIZACION DEL SUPERVISOR Y/O IMPORTADO DE BANCO, MATERIALES, CARGA, ACARREO, Y RETIRO DE MATERIAL EXCEDENTE, CORTES, DESPERDICIOS, EQUIPO, HERRAMIENTA Y MANO DE OBRA (DUPLIX CORTO), P.U.C.T.T.	PZA	9.00			\$ -
1.37	SUMINISTRO, INSTALACION Y PRUEBA DE TOMA DOMICILIARIA DE PE-AL-PE 19 MM (3/4") DIAMETRO. INCLUYE: (PIE DERECHO DE CPVC DE 1/2", TUBERIA DE PE-AL-PE, ABRAZADERA MULTIDIAMETRO DE BRONCE NMX-C-386, VALVULA DE INSERCIÓN, LLAVE DE CANDADO, SELLO DE COMPRESIÓN), TRAMO DE TUBO PARA RECONEXIÓN AL INTERIOR SEGUN PLANO, EXCAVACION EN TODO TIPO DE MATERIAL, RELLENO DE ZANJA COMPACTADA AL 95% PROCTOR CON MATERIAL PRODUCTO DE LA EXCAVACION PREVIA AUTORIZACION DEL SUPERVISOR Y/O IMPORTADO DE BANCO, MATERIALES, CARGA, ACARREO, Y RETIRO DE MATERIAL EXCEDENTE, CORTES, DESPERDICIOS, EQUIPO, HERRAMIENTA Y MANO DE OBRA (SENCILLA LARGO), P.U.C.T.T.	PZA	9.00			\$ -
1.38	SUMINISTRO, INSTALACION Y PRUEBA DE TOMA DOMICILIARIA DE PE-AL-PE 19 MM (3/4") DIAMETRO. INCLUYE: (PIE DERECHO DE CPVC DE 1/2", TUBERIA DE PE-AL-PE, ABRAZADERA MULTIDIAMETRO DE BRONCE NMX-C-386, VALVULA DE INSERCIÓN, LLAVE DE CANDADO, SELLO DE COMPRESIÓN), TRAMO DE TUBO PARA RECONEXIÓN AL INTERIOR SEGUN PLANO, EXCAVACION EN TODO TIPO DE MATERIAL, RELLENO DE ZANJA COMPACTADA AL 95% PROCTOR CON MATERIAL PRODUCTO DE LA EXCAVACION PREVIA AUTORIZACION DEL SUPERVISOR Y/O IMPORTADO DE BANCO, MATERIALES, CARGA, ACARREO, Y RETIRO DE MATERIAL EXCEDENTE, CORTES, DESPERDICIOS, EQUIPO, HERRAMIENTA Y MANO DE OBRA (SENCILLA CORTO), P.U.C.T.T.	PZA	9.00			\$ -

SUB-TOTAL: \$ -
I.V.A. (16 %): \$ -
T O T A L: \$ -

IMPORTE TOTAL CON LETRA:

NOMBRE Y FIRMA DE LA EMPRESA:



LOCALIZACION



GOBIERNO DEL ESTADO DE SAN LUIS POTOSÍ

SIMBOLOGIA

- Legend for symbols used in the drawings, including materials like concrete and reinforcement.

PROYECTO: PLANOS DE REFERENCIA

FECHA: 11/2022

REVISION: 01

FECHA DE APROBACION: 11/2022

FECHA: 11/2022

FECHA: 11/2022

FECHA: 11/2022

FECHA: 11/2022

FECHA: 11/2022

FECHA: 11/2022

FECHA: 11/2022

FECHA: 11/2022

FECHA: 11/2022

FECHA: 11/2022

FECHA: 11/2022

FECHA: 11/2022

FECHA: 11/2022

FECHA: 11/2022

FECHA: 11/2022

FECHA: 11/2022

FECHA: 11/2022

FECHA: 11/2022

FECHA: 11/2022

FECHA: 11/2022

FECHA: 11/2022

FECHA: 11/2022

FECHA: 11/2022

FECHA: 11/2022

FECHA: 11/2022

FECHA: 11/2022

FECHA: 11/2022

FECHA: 11/2022

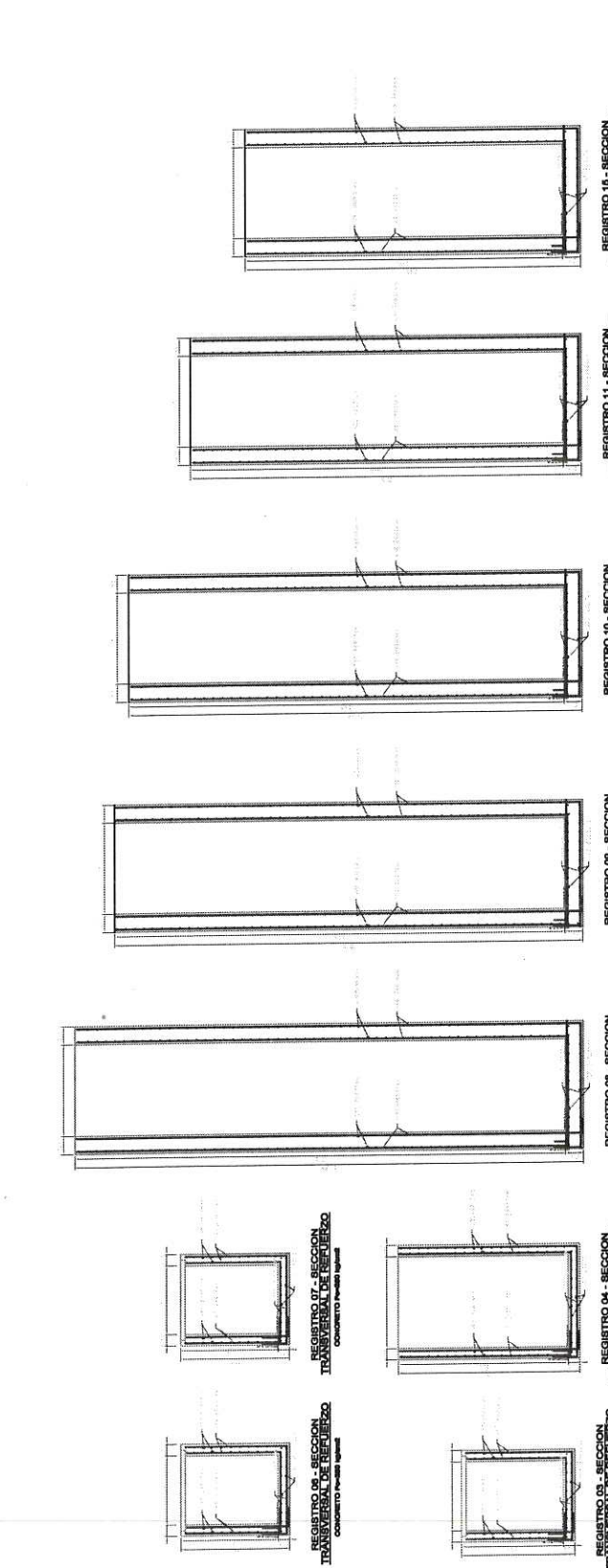

REGISTRO 10 - SECCION TRANSVERSAL DE REFUERZO

REGISTRO 11 - SECCION TRANSVERSAL DE REFUERZO

REGISTRO 10 - SECCION TRANSVERSAL DE REFUERZO

REGISTRO 09 - SECCION TRANSVERSAL DE REFUERZO

REGISTRO 08 - SECCION TRANSVERSAL DE REFUERZO

REGISTRO 08 - SECCION TRANSVERSAL DE REFUERZO

REGISTRO 09 - SECCION TRANSVERSAL DE REFUERZO

NOTAS GENERALES:

- General notes regarding construction materials, reinforcement, and installation requirements.

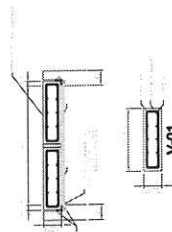

DETALLE DE ARMADO DE TAPA DE 2.00 m DE INSTALACION

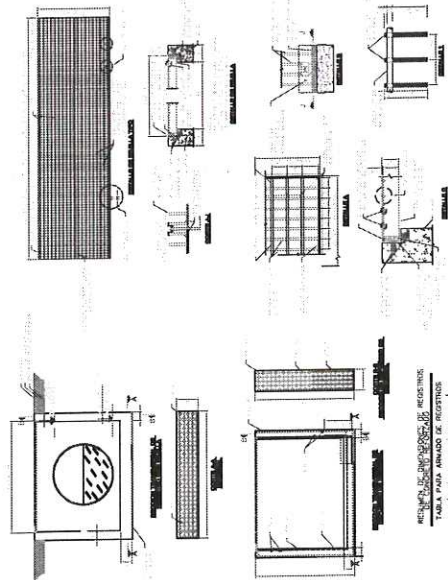

REGISTRO 08 - SECCION TRANSVERSAL DE REFUERZO

REGISTRO 09 - SECCION TRANSVERSAL DE REFUERZO

Table with 2 columns: REGISTER, REINFORCEMENT TYPE, and REINFORCEMENT QUANTITY.

Table with 2 columns: REGISTER, REINFORCEMENT TYPE, and REINFORCEMENT QUANTITY.

NO. DE TRAMITE: 0076. A ESCALA DE ESTE PLANO

DP-07



ANEXO 2

EQUIPO MINIMO REQUERIDO			
No.	Nombre del equipo	Cantidad	Especificaciones Generales
1	RETROEXCAVADORA	1.00	
2	MOTOCONFORMADORA	1.00	
3	CARGADOR FRONTAL	1.00	
4	COMPACTADOR	1.00	
5	CAMION DE VOLTEO DE 12 M3 Y/O 14 M3	1.00	
6	EXTENDEDORA (PAVIMENTADORA)	1.00	
7	RODILLO TANDEM	1.00	
8	BARREDORA	1.00	
9	PIPA DE AGUA	1.00	
10	RODILLO NEUMATICO	1.00	
11	PETROLIZADORA	1.00	

CONSIDERACIONES GENERALES			
No.	categoria	Cantidad	Especificaciones Generales
1	OFICIALES	5.00	
2	AYUDANTES GENERALES	10.00	
3	CABO	1.00	

SITUACIONES A CONSIDERAR	
SE REQUIERE BRIGADA DE TOPOGRAFIA DURANTE TODO EL PROCESO DE LA OBRA	





San Luis Potosí

GOBIERNO DE LA CAPITAL

ANEXO 3

CARTA COMPROMISO DE SUMINISTRO DE MATERIALES

**A QUIEN CORRESPONDA:
PRESENTE.**

RELATIVO A LA LICITACIÓN PÚBLICA ESTATAL NO. "XXXXXXXXXX", CONSISTENTE EN LOS TRABAJOS DE "XXXXXXXXXXXXXXXXXX", PARA LO CUAL LA PRESENTE LA EMPRESA "XXXXXXXXXXXXXXXXXX" BAJO PROTESTA DE DECIR VERDAD, ESTABLECE ELL COMPROMISO CON LA EMPRESA "XXXXXXXXXXXXXXXXXX" PARA QUE, EN CASO DE SER FAVORECIDA CON LA ASIGNACIÓN DEL CONTRATO REALTIVO A DICHA LICITACIÓN, REALIZAR EL SUMINISTRO DEL INSUMOS "XXXXXXXXXX" EN LAS FECHAS Y CANTIDADES QUE SE DESCRIBEN A CONTINUACIÓN:

- 1.- (XXX) (UNIDADES) EN LA FECHA XX/XX/2022
- 2.- (XXX) (UNIDADES) EN LA FECHA XX/XX/2022
- 3.- (XXX) (UNIDADES) EN LA FECHA XX/XX/2022

SIN OTRO PARTICULAR, QUEDO A SUS ÓRDENES.

ATENTAMENTE

NOMBRE DEL PROVEEDOR
CARGO EN LA EMPRESA

Nota: Imprimirla en hoja membretada del Proveedor





San Luis Potosí
GOBIERNO DE LA CAPITAL

ANEXO 4

MATERIALES QUE DEBEN CONTAR CON LA CARTA COMPROMISO DESUMINISTROS.

1. TUBO TIPO HEL CORE PFG O SIMILAR, HECHA A BASE DE LÁMINA DE ACERO ALUMINIZADO TIPO II CALIBRE 16 CON CORRUGACIÓN HELICOIDAL CONTINUA DE 2-2/3X1/2
2. BASE HIDRÁULICA DE 1 1/2" A FINOS CALIDAD SCT
3. CARPETAS ASFÁLTICAS PG 76-16





San Luis Potosí

GOBIERNO DE LA CAPITAL

ANEXO 5

SEÑALAMIENTO MINIMO REQUERIDO

N°.	IMAGEN	DESCRIPCION	CANTIDAD	UNIDAD DE MEDIDA
1.-		TRAFITAMBO COLOR NARANJA C/4REFL. G.I. DE 10CM SIN BASE 45CM DE DIAM X 1M DE ALTURA	30	PZA.
2.-		IND.DE OBST. NEG/NAR DPC-6 DE 30x122CM M/RGI C/P, INCLUYE POSTE A P. TIPO HACHE DE PTR PINTADO DE 2x2plg x 1.50m1.5m	20	PZA.
3.-		BARRERA DPC-3 DE 1.22x1.40 R/R	8	PZA.
4.-		FLECHA INFORMATIVA (FEL-ELEC) FLECHA LUM. DE 18 LAMPS ESTAC. C/PANEL SOLAR Y BAT. PARA CARGA SOLAR, MONTADA EN ESTRUCTURA DE SOPORTE CON PANEL Y BATERIA PARA CARGA DE ENERGIA SOLAR (SMX-03). FLECHA LU	2	PZA.
5.-		CONO DE 71 CM CON REFLEJANTE	100	PZA.
6.-		LISTONES DE PROTECCIÓN	30	PZA.
7.-		ROLLO DE MALLA NARANJA PARA SEGURIDAD DE CONSTRUCCION 1200 X 1200	20	PZA.
8.-		POSTE DELIMITADOR DE SEGURIDAD PLASTICO 284 X 284	100	PZA.

IMPORTANTE: El costo de señalamiento lo deberá de considerar dentro de los cargos Indirectos y deberá ser nuevo. El contratista será el único responsable del mantenimiento o reposición del equipo dañado, durante el proceso de la obra.

